

Llegada de tropas

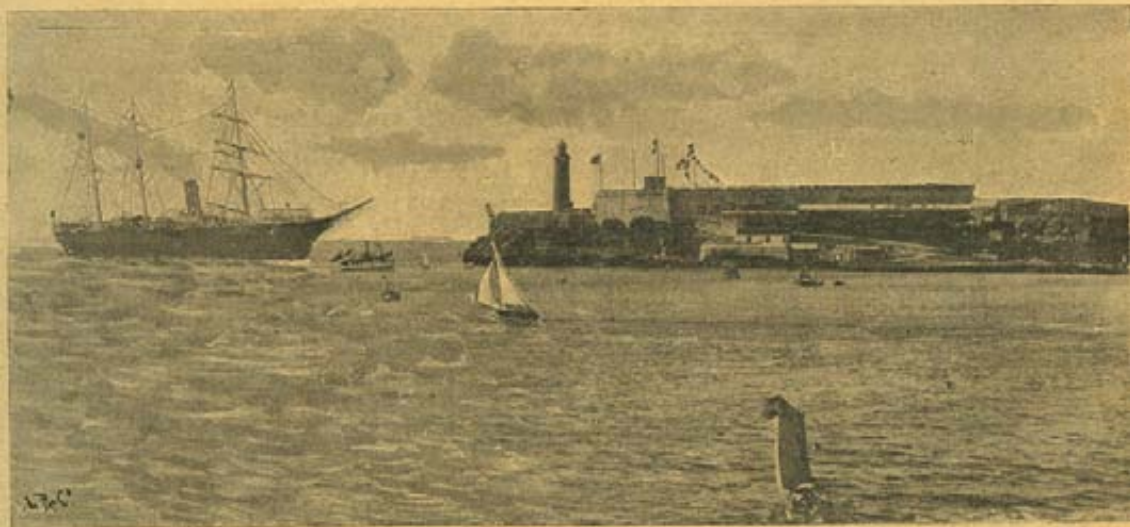

EL TRANSATLÁNTICO «MARÍA CRISTINA» EN LA DOCA DEL PUERTO DE LA HABANA.

Fotog. Colubert y Hermanos.

Si grandes fueron las manifestaciones de júbilo y de cariño a España hechas por el pueblo habanero con motivo de la llegada de tropas este verano y en la pasada primavera, no han sido menores los obsequios prodigados a la tercera ex-



ASPECTO DE LOS MUELLES AL ENTRAR EN LA HABANA EL TRANSATLÁNTICO «SANTIAGO»

Fotog. Gelabert y Hermano

frente de la
barcaron e
el 9 de I
generale
Pando.

Todo ha
hacer más
frenética la
los valiente
pañoles. E
gar, el álge
la campañ
nes de las
ratistas, q
sear un rá
escarmient
do término
ne en que
desembarc
8 de Dici
de la Patr
fantería, c
que los b
ninsulares
vista del c
rro; despu
coincidene
juntos ca
trasatlánti
Noviembre
los puertos
Satrústegui



DEFILE DE LAS FUERZAS DESMORABICADAS PRESEN AL PALACIO DEL AYUNTAMIENTO

Felipe Gómez Carrera

ando la que
las personas
e país insu-
scasa impor-
le una de las
devastadoras
aís entero se
las partidas
surgen y en-
as ya existen
daños parcia-
una de ellas
terrible suma
es más perju-
presencia de
organizado,
en éste fuera.
an de un ex-
ompuestas en
nto perdida y
sobresale por
o la gente de
nerodear por
ar hombres y
lian, saquean.
o verdaderas
allos, armas,
plantaciones,



INSURRECTOS HACIENDO EL RANCHO

Foto. Gómez-Corrales



CONDUCCIÓN DE PRISIONEROS

Fotog. Gómez Carrera

nosos é in-
día civil -
de la cam-
mérito in-
conocimi-
dores, se
las misio-
cuencia e-
sus casa-c-
blados, de-
nición; el
ros de nu-
del guber-
te, y á lo
vil acuden
que tanto
presente.
considera-
que han r-
los rebeld-
del ejérci-
Guardia e-
bros, y sir-
zas eran d-
bra de ho-
En efecto,
des aprove-
ra repon-



NODA

Fotog. Gómez Carrera



CALIXTO GARCÍA
Fotog. Napoleón



UNA PARTIDA EN ACECHO



EL GENERAL PANDO Y SU ESTADO MAYOR



INGENIO «UNIÓN», EN SAN LUIS

Fotografías Ferrer y Orens.



LA GUERRILLA LOCAL DE « DOS CAMINOS »

El bohío criollo





ANTONIO MACEO

Fog. Calixt y Simón



COMIDA EN OBSEQUIO DEL ESCUADRÓN DE GALICIA

Fotog. Tetjetro



Las fotografías para nuestra edición de hoy, y reproducimos el último embudo de fuerzas de casta tan útiles han sido en esta campaña. Alrededor salieron el general Weyler, cuando dieron en la batalla de los Hornos, en estos últimos días de la expedición de Alcañices, que en la mañana del 24 del mes de agosto del año 1876.

María Cristina
A las nueve de la mañana de este día decaía en aque-
llos días por correo, que a bordo los es-
tados de la Reina, Far-
ros de la Reina en Santander.

Mientras ella *Cristina* saludaba a los soldados gallegos era con un almuerzo por la socie-

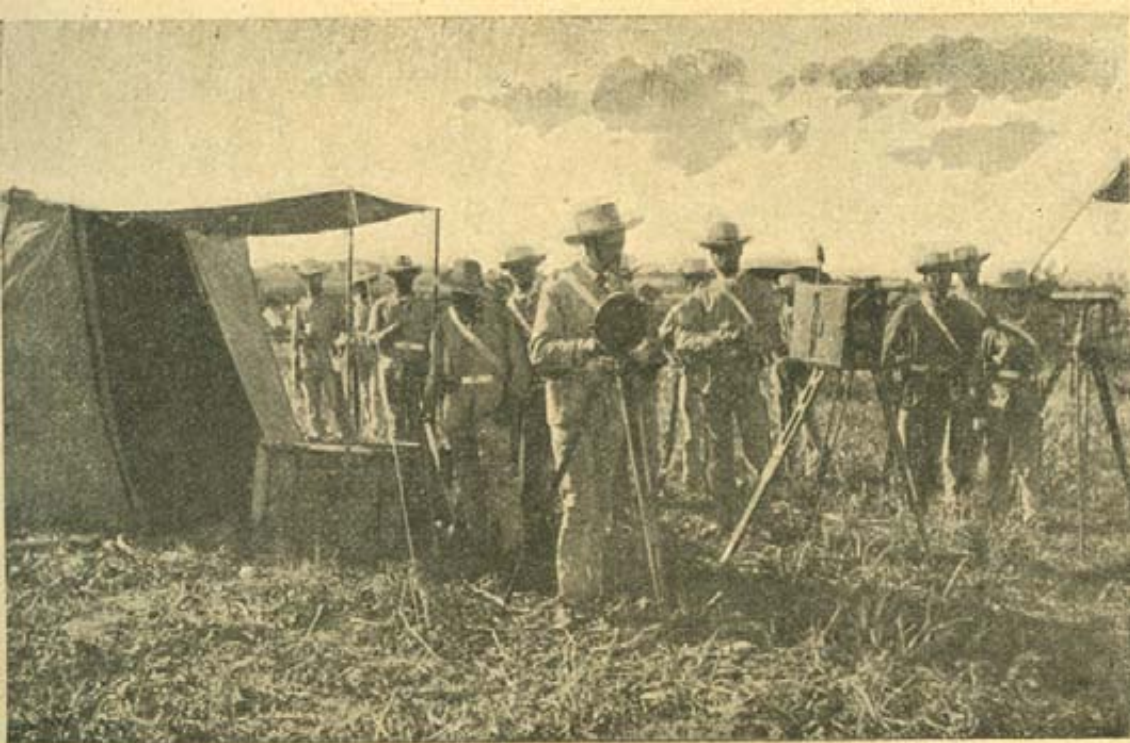



la ley y por
del alma,
así que las
, y á los dos
forme como
ado toda su
na es solda-
l mes cruza
anta á cabo,
trastlánti-
y se bate, y
s que en la
aya perdido
fida. Virtu-
admirables
lo español,
obrio como
pido en la
su período
nito, alegre
e y satisfes-
sus alegrías
sus reveses,
erá español
quien can-

de doce mil
acaban de
a salobre de
on el grite-
los conser-
de sus quintanillos



EMBARQUE EN ALICANTE DEL BATALLÓN DE LA PRINCESA Á BORDO DEL VAPOR «SAN AGUSTÍN»

Fotog. M. Camps

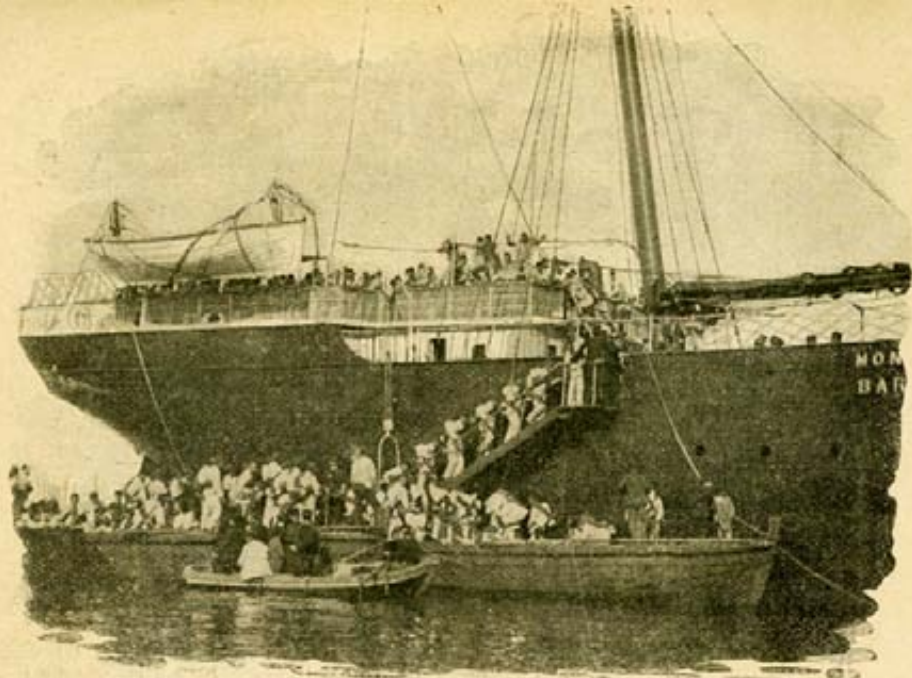

EL BATALLÓN DE LUZÓN EMBARCANDO EN EL «MONTEVIDEO», EN LA CORUÑA
Fotog. Acrillón



TENIENTE CORONEL Y OFICIALES DEL BATALLÓN INFANTERÍA DE « ESPAÑA », N.º 40



TENIENTE CORONEL Y OFICIALES DEL BATALLÓN INFANTERÍA DE «SEVILLA», N.º III



LA SIEMEA.



JEFES Y OFICIALES DEL BATAILLÓN DE ALSUERA

Foto. P. Pallás



1872

Polov. Gruzskij

de as-
eral Aro-
ata pues-
pañía de
sponiénd-
de cam-
los jefes
ividad y
do tan di-
ido.

general
en todas
sta ahora
a de refir
en com-
esto ex-
antas ve-
ria de que
e consiste
dispersión
ligerísi-
e llevan,
e sobre el
oz y san-
l como lo
necesitan
ovisiones
rario que
as cuales
que lle-
de que



EL GENERAL AROLAS Y SU ESTADO MAYOR



EL GENERAL HAZÁN Y LA PLANA MAYOR DEL BATAILLÓN DE PAVIA

Fotog. A. Lebrón

EL GENERAL MELLA





ARRASTRE DE UN CAÑÓN PARA LAS FORTALEZAS DE LA HABANA

Fotog. Gelabert



EXPEDICIÓN FILIBUSTERA



UN PUEBLO

Foto. Gómez Carrera



BONGO Ó BALSA DE BIRGA

Fotog. Gelabert



EXCMO. SR. D. JOSÉ ANTONIO VERNÁNDEZ Y FERRÁNDEZ LOMADA
INSPECTOR DE SANIDAD MILITAR EN LA ISLA DE CUBA



EL GENERAL LEE



D. ARSENIO LINARES POMBO
GENERAL DE DIVISIÓN



D. JULIÁN SUÁREZ INCLÁN
GENERAL DE BRIGADA



D. JULIO DOMINGO BAZÁN
GENERAL DE BRIGADA

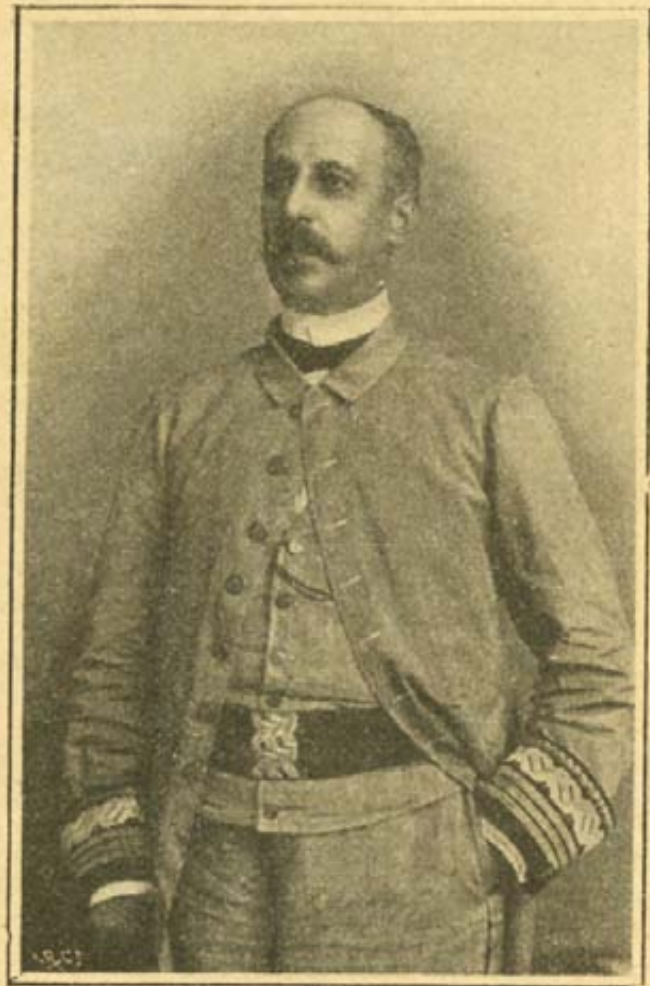

D. JAVIER DE OBREGÓN
GENERAL DE BRIGADA



D. AGUSTÍN DE LUQUE
GENERAL DE BRIGADA

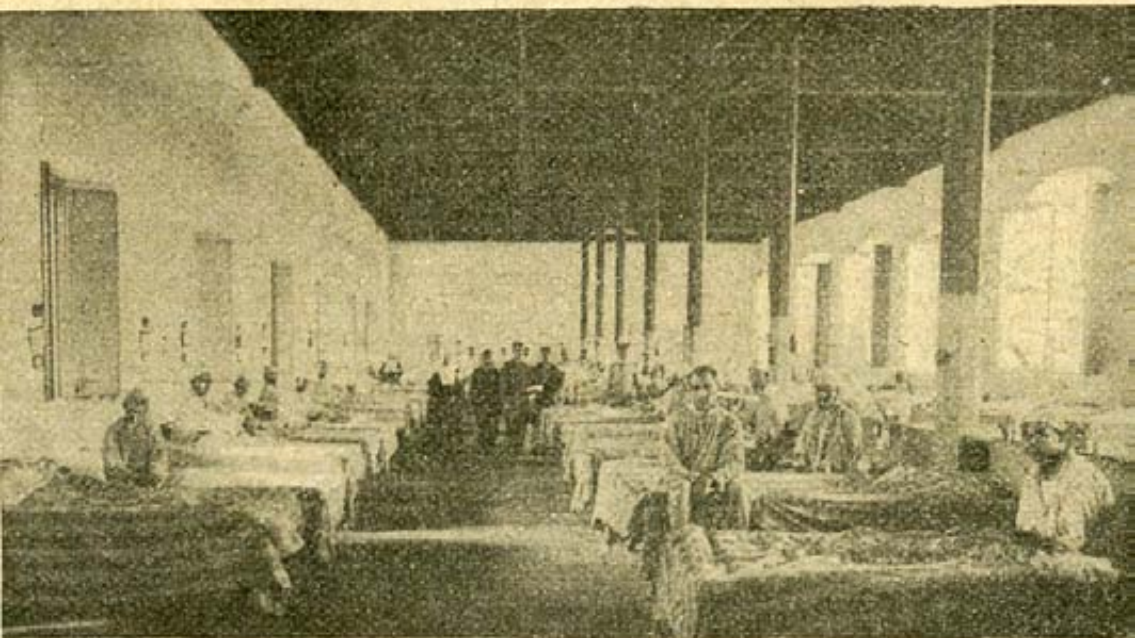

HOSPITAL MILITAR DE SANCTI SPIRITUS



PROBANDO EL RANCHO



UNA MAQUINA EXPLORADORA



LA OLLA DEL RANCHO



UN SORTEO DE SOLDADOS PARA CURA

Fotog. de D. Rafael Benello.



EL HEROICO SOLDADO JUAN LLODRA Y DURÁN

Fotog. Franzen



PARTIDA DEL TREN CONDUCIENDO A LOS SOLDADOS DE SICILIA

Fotog. Urpelés

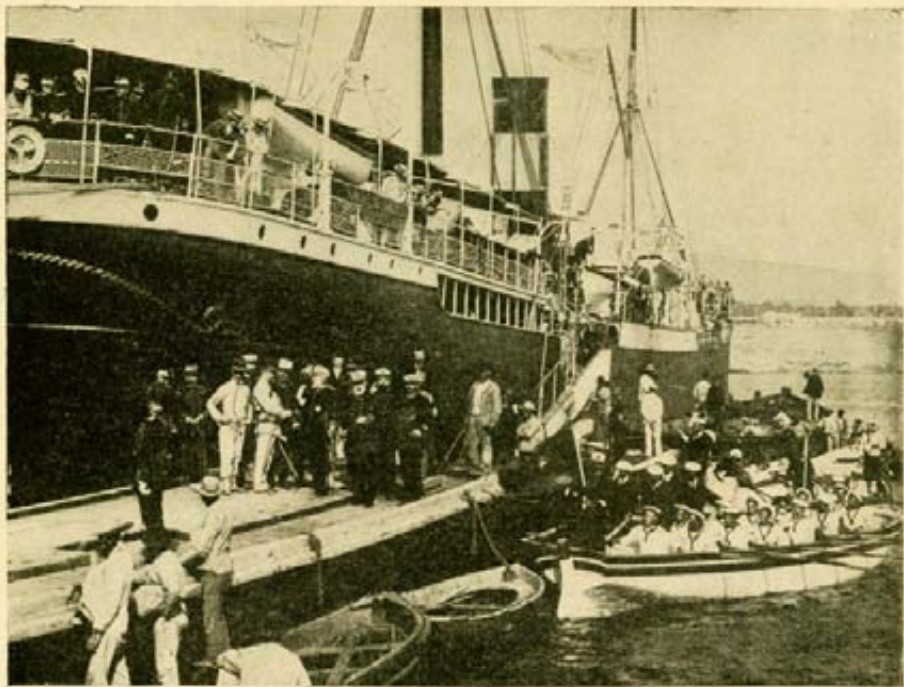

DESPEDIDA DE LAS AUTORIDADES DE PALMA A LOS SOLDADOS MALLORQUINES

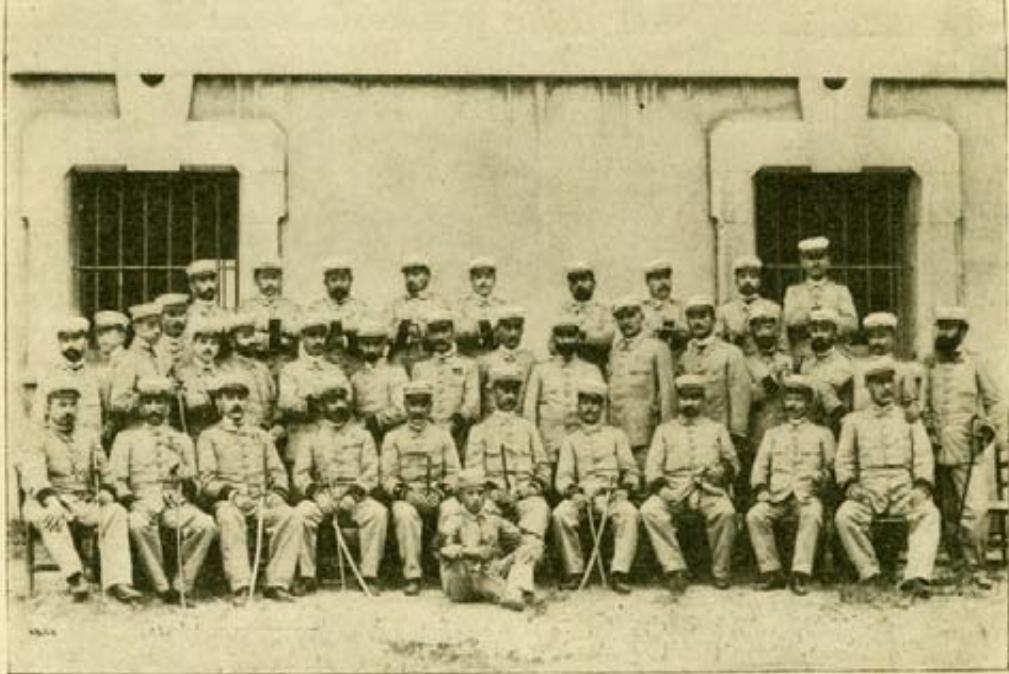

JEFES Y OFICIALES DEL BAYALLÓN DE VOLUNTARIOS (PRINCIPADO DE ASTURIAS)

Fotop. Fernández Guetari



VISTA PANORÁMICA DE PINAR DEL RÍO (CAPITAL DE LA PROVINCIA DE ESTE NOMBRE)

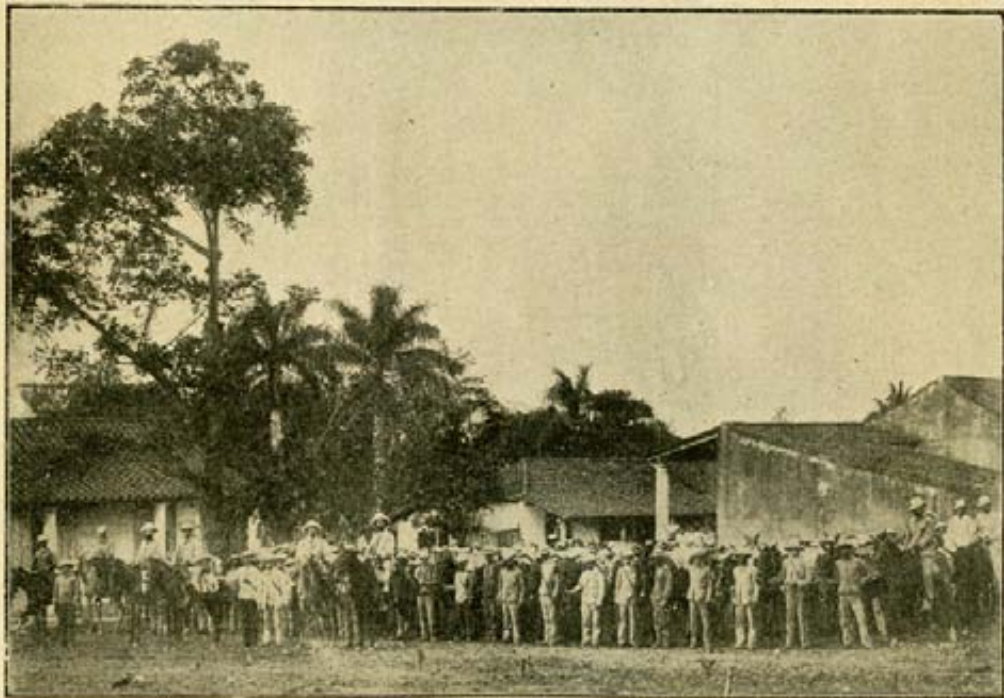

BRIGADA DE TRANSPORTES A LOMO



EL TENIENTE GENERAL DON VALERIANO WEYLER
GENERAL EN JEFE DEL EJÉRCITO DE OPERACIONES DE CUBA



EL BATALLÓN DE MÚSICA EN ORDEN DE MARCHA



DON PEDRO PIN

Fotog. J. Sellier



DON SABAS MARÍN

Fotog. M. Huerta



QUESADA

Fotog Gómez Carrera

as de ferrocarril pueden aprovecharse

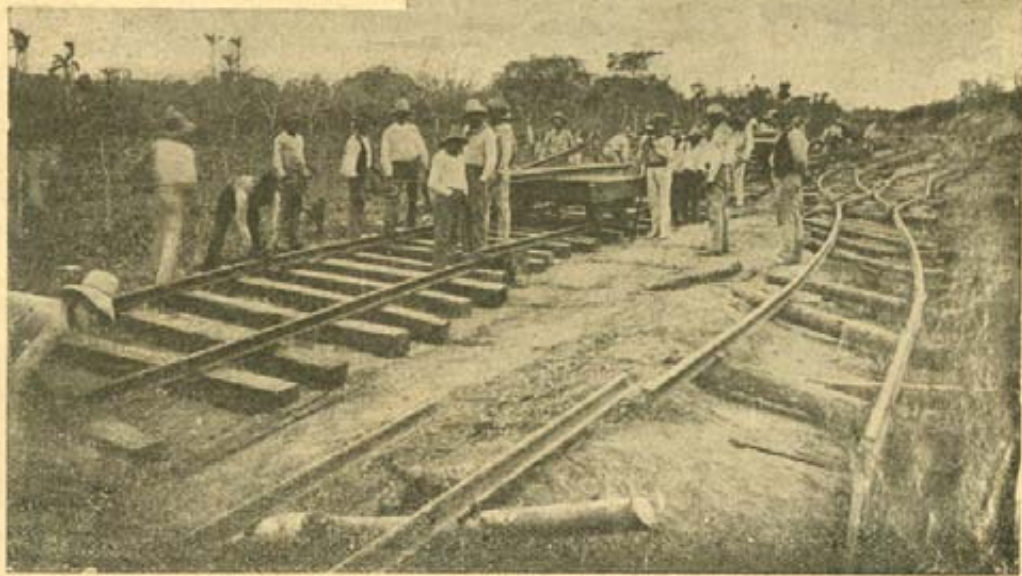

REPARANDO DESTROZOS EN LA VÍA FÉRREA

Fotoy Gómez Carrera



UNA FAMILIA FUGITIVA
Fotog. Gómez Carrera

presen-
más ta-
ras, he-
gna p-
comer-
na, cu-
denun-
aviesas

Se e-
do á e-
bresal-
y el ve-
produ-
la Ha-
lias e-
de Be-
que ha-
á sus
que r-
de G-
beque-
todos-
uno d-
ahora
grave

Est-



EL MARQUÉS DE AHUMADA

Fotog Escolá



FUERTE BAZAN EN SANTA CLARA.



EXTRACCION DE UNA BALA MAUSER A UN SOLDADO DE S^{NA} QUINTIN





LA CALZADA REAL DE VUELTA ABAJO, EN ARTEMISA (CENTRO DE LA TROCHA DE MARIEL-MAJANA)

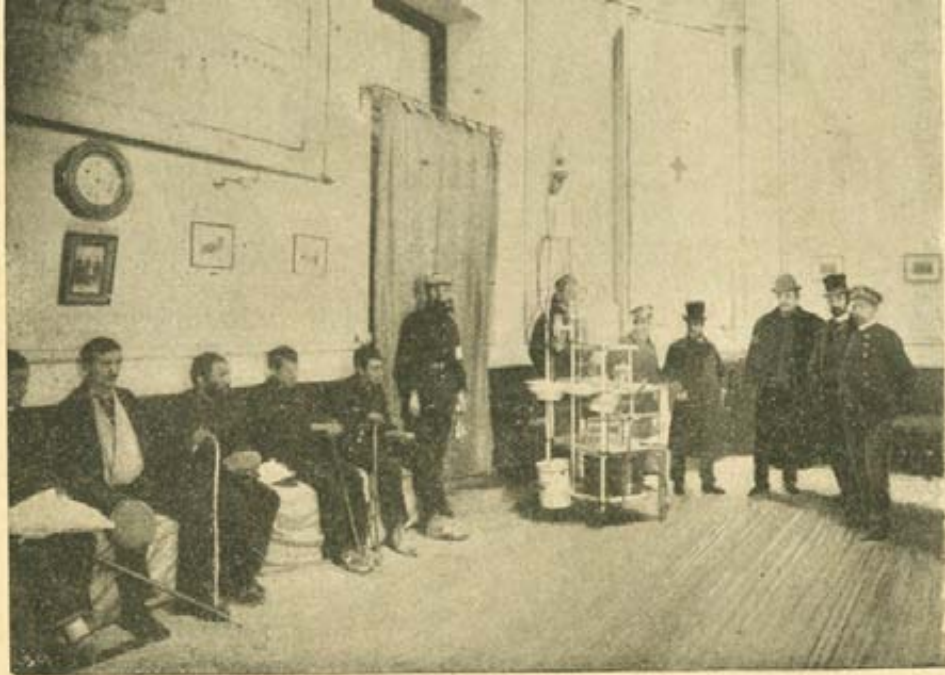

VESTÍBULO DEL SANATORIO CENTRAL DE LA CRUZ ROJA

el
ni es
nero
aleg
viaje
Cub
mo,
nos
esta.
ces
y ta
emb
carit
que
ahor
rre
los
aleg
des
con
cica
salt
gre
con
bre
psic
mis



LA FAMILIA DEL SR. CIRUJEDA

Fotog. J. Méndez



EL TENIENTE CORONEL D. FRANCISCO CIRUJEDA

Fotog. Calvet

¿Quién obró el milagro? ¿quién hizo al labrador soldado, aleta al niño, héroe al patán? Aquí s que hay que pensar solamente en la masa de la sangre, en la misteriosa pero aplastante influencia de la historia, en el peso que dejaro-

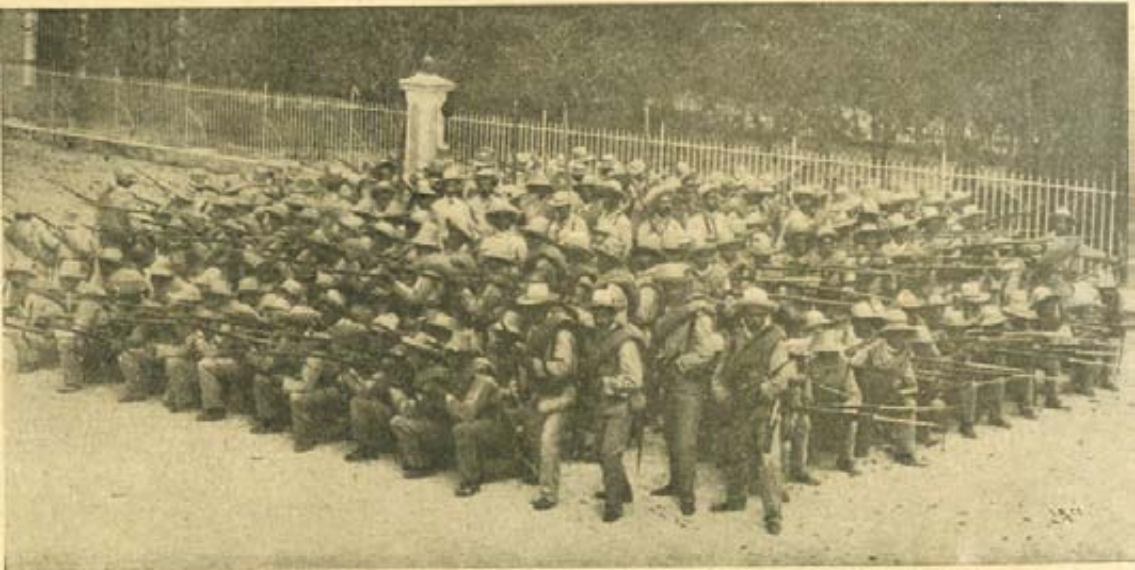

EL CUADRO



DEFENSA DE UN FUERTE

para nuestro
lo más sensa
el premio c
la marcha, s
tadas en el
que fueron
tacamento
nalidades,
una guerra
eigo.

La crónica
de la guerr
de episodios
cos detalles
que sin afir
bandera, cu
del soldado
estupendo
dos en aqu
soldado de
nimo de la
cae como e
otros cien a
tralla enem



UNA DESCARGA

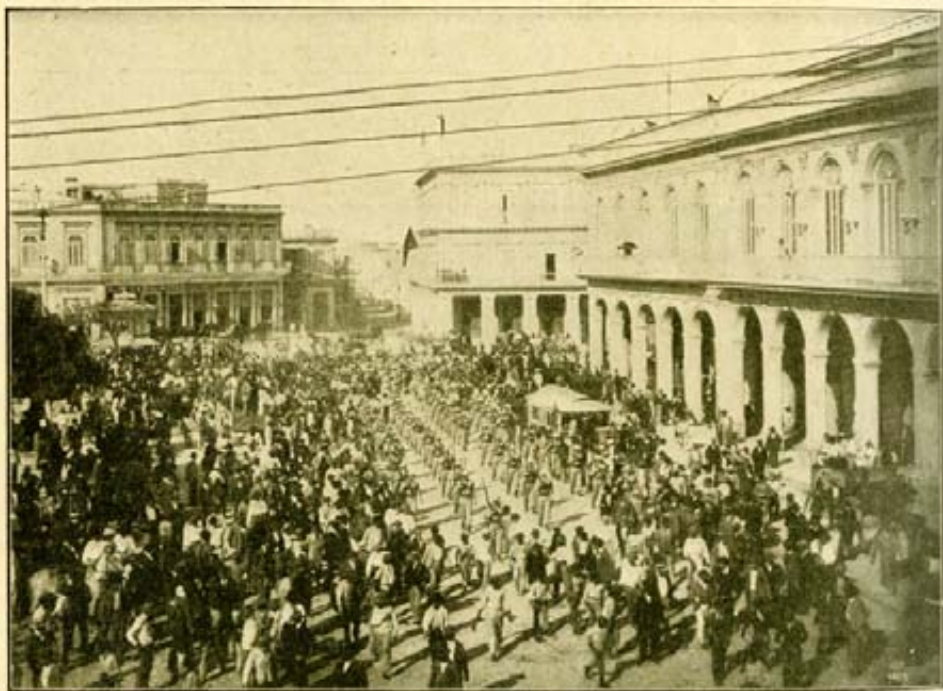

UN BATALLÓN SALIENDO DE LA HABANA



INTERIOR DE UNA DE LAS SALAS



EN LA REDACCIÓN DE 'EL IMPARCIAL'